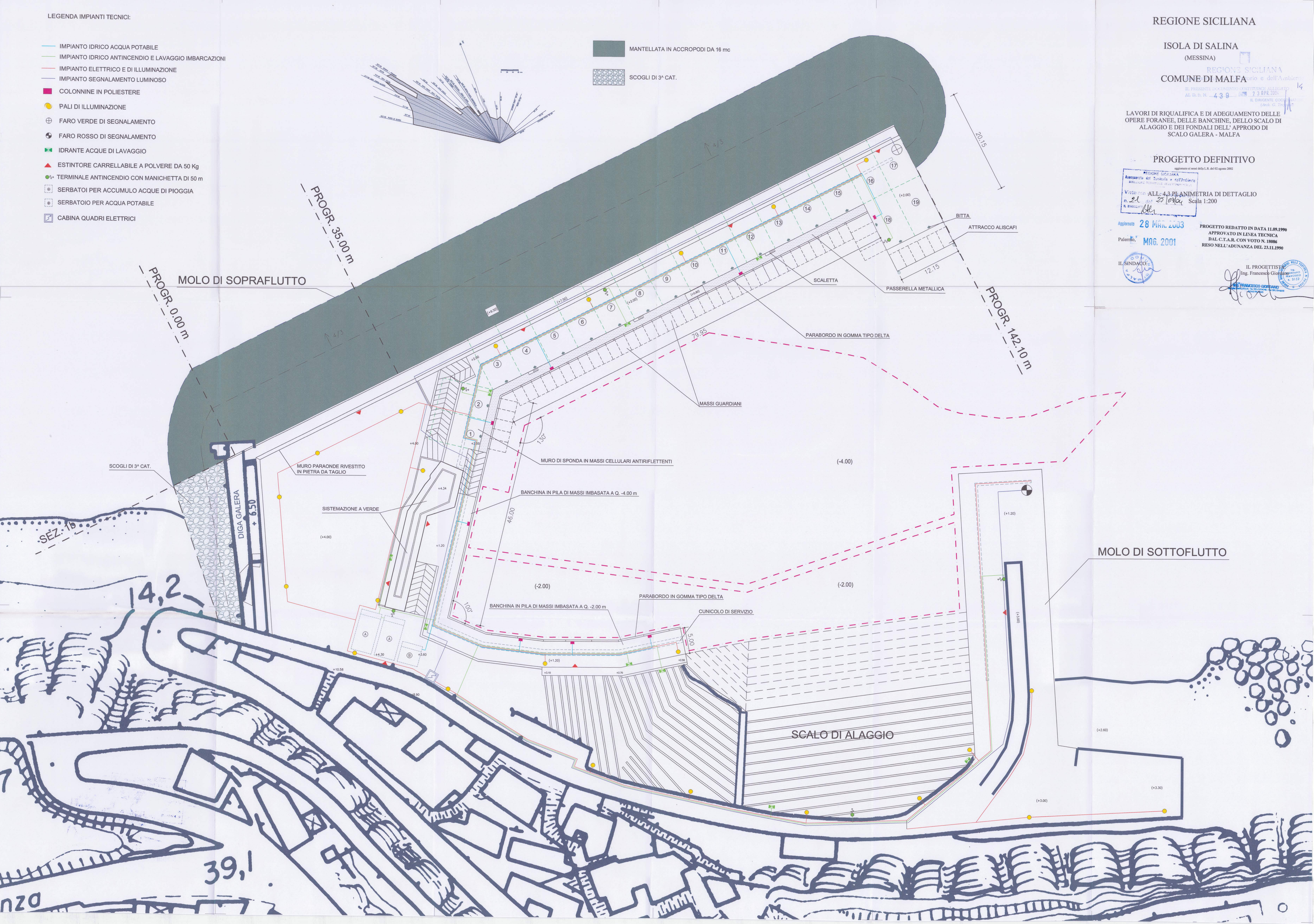

REGIONE SICILIANA

ISOLA DI SALINA

(MESSINA)

COMUNE DI MALFA

REGIONE SICILIANA
Assessorato del Territorio e dell'Ambiente
IL PRESENTE DOCUMENTO COSTITUISCE ALLEGATO
AL D. D. N. 439 DEL 23 APR. 2004
IL DIRIGENTE COORDINATORE
(Arch. G. Trevisani)

LAVORI DI RIQUALIFICA E DI ADEGUAMENTO DELLE OPERE FORANEE, DELLE BANCHINE, DELLO SCALO DI ALAGGIO E DEI FONDALI DELL' APPRODO DI SCALO GALERA - MALFA

PROGETTO DEFINITIVO

aggiornato ai sensi della L.R. del 02 agosto 2002

REGIONE SICILIANA
Assessorato del Territorio e dell'Ambiente
Visto con ... n. 21 del 25/03/04
IL DIRIGENTE

ALL. 4.3 PLANIMETRIA DI DETTAGLIO
Scala 1:200

Aggiornato 28 MAR. 2003

Palermo, MAG. 2001

PROGETTO REDATTO IN DATA 11.09.1990
APPROVATO IN LINEA TECNICA
DAL C.T.A.R. CON VOTO N. 18086
RESO NELL'ADUNANZA DEL 23.11.1990

IL SINDACO:

IL PROGETTISTA:
Ing. Francesco Giordano